



CREDENCIAMENTO

📍 Av. Tancredo Neves, 2539 - Cond. CEO Salvador Shopping, Torre Londres, Sl. 913,
Caminho das Árvores - Salvador/BA - CEP: 41.820-021 | CNPJ: 24.597.344/0001-98

☎️ 3142-1626 ✉️ camilla@mp2construcoes.com.br



PROCURAÇÃO PARTICULAR

OUTORGANTE:

A empresa MP2 CONTRUÇÕES EIRELI, inscrita no CNPJ sob o 24.597.344/0001 -98, sediada na Av. Tancredo Neves, 2539, Edf. CEO Salvador, Torre Londres, Sala 2415, Salvador - BA, CEP: 41.820-021, neste ato representada pelo Sr. CAMILLA RIBEIRO CRUZ BARRETO COSTA FERREIRA, portador da cédula de identidade RG nº 14928082-37 SSP/BA, inscrito no CPF sob o nº 045.314.075-04, residente e domiciliado na Rua Sitio do Pombal, nº 300, Pituauçu, Salvador-BA, CEP: 41.740-380.

OUTORGADOS:

Sr. IAGO ROLEMBERG DOS SANTOS BORBA, solteiro, engenheiro de civil, portador do RG nº 09.587.877-78, expedido pela SSP/BA, CPF nº 025.320.525-54, residente e domiciliado em Salvador/BA, E/OU EDUARDO HENRIQUE AZEVEDO DE JESUS, brasileiro, solteiro, técnico em edificações, portador do RG nº 1148557229, expedido pela SSP/BA, CPF nº 853.757.805-34, residente e domiciliado em Salvador/BA, E/OU MARCELO CERQUEIRA DE LIMA, brasileiro, casado, Contador portador do RG nº 932948910 expedido pela SSP/BA CPF nº 010.315.675-50.

PODERES:

Assinar propostas de preços, habilitações, contratos e ordens de serviço, retirar editais, apresentar documentação e propostas, participar de sessões públicas de habilitação/proposta de preços e julgamento, assinar propostas e as respectivas atas, registrar ocorrências, formular impugnações, firmar compromissos ou acordos, interpor recursos, renunciar ao direito de recursos e contrarrazões, bem como assinar todos e quaisquer documentos indispensáveis ao bom e fiel cumprimento do presente mandato.

Salvador/BA, 03 de abril de 2023.

MP2 CONTRUÇÕES EIRELI

CNPJ Nº 24.597.344/0001

CAMILLA RIBEIRO CRUZ BARRETO COSTA FERREIRA

REPRESENTANTE LEGAL

CPF: 045.314.075-04

RG:1492808237

Av. Tancredo Neves, 2539 - Cond. CEO Salvador Shopping, Torre Londres, Sl. 913,
Caminho das Árvores - Salvador/BA - CEP: 41.820-021 | CNPJ: 24.597.344/0001-98

☎ 3142-1626 ✉ camilla@mp2construcoes.com.br

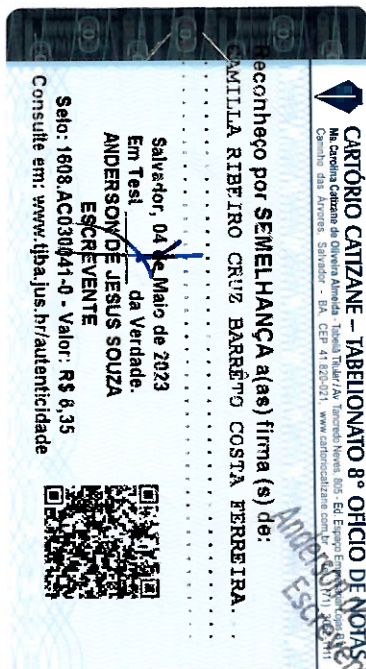

VALIDA EM TODO O TERRITÓRIO NACIONAL
 09.587.877-78 DATA DE EMISSÃO: 22-03-2019
 LAGO ROLEMBERG DOS SANTOS NOROIA
 ROSERIO OLIVEIRA NOROIA
 VIRGILÂNDIA ROLEMBERG DOS SANTOS
 POJUICA BA
 01-04-1992
 C. NAS. CN SALVADOR BA DS
 STD ANTONIO LV 456 FL 279 RT 161554
 035.820.528-84 PIS 1305514067
Luiz Carlos
 LEITURAS DE FIMBO

REPUBLICA FEDERATIVA DO BRASIL
 ESTADO DA BAHIA
 REGISTARIA DA REGISTARICA PUBLICA
 INSTITUTO DE IDENTIFICACAO POLICIAL
 NÃO FORTIFICAÇÃO



PULGAR DIREITO
 7090 Rolederberg Porto
 CATEGORIA DE IDENTIFICACAO

CARTÓRIO CATZANE - TABELIONATO 8º OFÍCIO DE NOTAS
 Ms. Carolina Catzane de Oliveira Almeida - Tabela Tabular, Av. Sacerdote Manoel, 205 - Ed. Espírito Santo, Lapa B e C, C. São Paulo, SP - Tel: (11) 5052-1113

AUTENTICAÇÃO

Autentico a presente cópia por ser fiel reprodução do documento original a mim apresentado
 Dou fé, Salvador-BA, 07 de Dezembro de 2022

Em 7ª. da Verdade
 JAILTON DE SOUSA SILVA -
 ESCRIVENTE
 Selo 1808.AE1974089-4 - Valor: R\$ 6,00

Consulte em:



CNH Digital

Departamento Nacional de Trânsito

		REPÚBLICA FEDERATIVA DO BRASIL MINISTÉRIO DA INFRAESTRUTURA DEPARTAMENTO NACIONAL DE TRÂNSITO CARTEIRA NACIONAL DE HABILITAÇÃO			B A
NOME TAMILLA FEREZPO CRUZ BARRETO COSTA FERREIRA					
RG IDENTIDADE/ORG EMISSOR/UF 1492008237 SGT BA					
CPF 045.314.075-04		DATA NASCIMENTO 19/01/1993			
FILIAÇÃO MARCELO CRUZ BARRETO COSTA ELIS REGINA MIRANDA FERREIRO COSTA					
PERMISSÃO	ACE	CAT. HAB B			
1º REGISTRO 04/02/2015	VALIDADE 09/04/2031	1ª HABILITAÇÃO 22/11/2016			
PROFISSIONAL					
					
ASSINADOR DO PORTADOR					
LOCAL SALVADOR, BA		DATA EMISSÃO 25/06/2021			
ASSINADO DIGITALMENTE DEPARTAMENTO ESTADUAL DE TRÂNSITO		643PR180534 RAS1106953F			
DENATRAN		BAHIA			
DENATRAN		CONTRAN			

VÁLIDA EM TODOS
OS TERRITÓRIOS NACIONAIS
21.459.67643



2145967643

QR-CODE



Documento assinado com certificado digital em conformidade com a Medida Provisória nº 2200-2/2001. Sua validade poderá ser confirmada por meio do programa Assinador Serpro.

As orientações para instalar o Assinador Serpro e realizar a validação do documento digital estão disponíveis em: < <http://www.serpro.gov.br/assinador-digital> >, opção Validar Assinatura.

SERPRO / DENATRAN

ALTERAÇÃO CONTRATUAL Nº 07 E CONSOLIDAÇÃO DA SOCIEDADE MP2 CONTRUÇÕES
LTDA

CNPJ nº 24.597.344/0001-98

DA ADMINISTRAÇÃO

CLÁUSULA QUARTA. A administração da sociedade caberá **CONJUNTAMENTE** a(os) Sócios(as) **PATRICIA DE CARVALHO MENDES** e **CAMILLA RIBEIRO CRUZ BARRETO COSTA FERREIRA**, com os poderes e atribuições de representação ativa e passiva na sociedade, judicial e extrajudicialmente, podendo praticar todos os atos compreendidos no objeto social, sempre de interesse da sociedade, autorizado o uso do nome empresarial, vedado, no entanto, fazê-lo em atividades estranhas ao interesse social ou assumir obrigações seja em favor de qualquer dos cotistas ou de terceiros, bem como onerar ou alienar bens imóveis da sociedade, sem autorização do(s) outro(s) sócio(s).

DA DECLARAÇÃO DE DESIMPEDIMENTO

CLÁUSULA QUINTA. - O(s) administradores(s) declara(m), sob as penas da lei, que não estão impedidos de exercer a administração da sociedade, por lei especial ou em virtude de condenação criminal, ou por se encontrar sob os efeitos dela, a pena que vede, ainda que temporariamente, o acesso a cargos públicos, ou por crime falimentar, de prevaricação, peita ou suborno, concussão, peculato ou contra a economia popular, contra o sistema financeiro nacional, contra normas de defesa da concorrência, contra relações de consumo, fé pública ou propriedade.

DA RATIFICAÇÃO E FORO

CLÁUSULA SEXTA. O foro para o exercício e o cumprimento dos direitos e obrigações resultantes do contrato social permanece em SALVADOR, BAHIA.

CLÁUSULA SÉTIMA. As Cláusulas e condições estabelecidas em atos já arquivados e que não foram expressamente modificadas por esta alteração continuam em vigor.

Em face das alterações acima, consolida-se o contrato social, nos termos da Lei nº 10.406/2002, mediante as condições e cláusulas seguintes

ALTERAÇÃO CONTRATUAL Nº 07 E CONSOLIDAÇÃO DA SOCIEDADE MP2 CONTRUÇÕES
LTDA

CNPJ nº 24.597.344/0001-98

CAMILLA RIBEIRO CRUZ BARRETO COSTA FERREIRA, nacionalidade **BRASILEIRA**, nascida em **19/01/1993**, casada, **EM COMUNHÃO PARCIAL DE BENS**, **ENGENHEIRA CIVIL**, CPF nº **045.314.075-04**, **CARTEIRA DE IDENTIDADE** nº **14.92.80.82-37**, órgão expedidor **SECRETARIA DE SEGURANÇA PÚBLICA - BA**, residente e domiciliado(a) no(a) **RUA MANOEL ANTONIO GALVÃO, 176, COND. HEMISPHERE, APT 1003, TORRE J, PITUAÇU, SALVADOR, BA, CEP 41741550, BRASIL.**

PATRICIA DE CARVALHO MENDES, nacionalidade **BRASILEIRA**, nascida em **30/06/1976**, **SOLTEIRA**, **EMPRESÁRIA**, CPF nº **904.030.025-91**, **CARTEIRA DE IDENTIDADE** nº **0804576068**, órgão expedidor **SECRETARIA DE SEGURANÇA PÚBLICA - BA**, residente e domiciliado(a) no(a) **RUA SAO SALVADOR, 296, CENTRO, JACOBINA, BA, CEP 44700000, BRASIL.**

Req: 81300000695920

Junta Comercial do Estado da Bahia

11/05/2023

Certifico o Registro sob o nº 98370022 em 11/05/2023

Protocolo 232995060 de 11/05/2023

Nome da empresa MP2 CONSTRUÇÕES LTDA NIRE 29600121971

Este documento pode ser verificado em <http://regin.juceb.ba.gov.br/AUTENTICACAODOCUMENTOS/AUTENTICACAO.aspx>

Chancela 230711578995793

Esta cópia foi autenticada digitalmente e assinada em 11/05/2023

por Tiana Regila M G de Araújo - Secretária-Geral



http://assinador.juceb.ba.gov.br/assinador/autenticacao/autenticacao?chave=050422210707000000-5A6dhaVw0=8F-06A0UjM-eJHtRmCHB1
ASSINADO DIGITALMENTE POR: 90403002591-PATRICIA DE CARVALHO MENDES|045140754-CAMILLA RIBEIRO CRUZ BARRETO COSTA FERREIRA

ALTERAÇÃO CONTRATUAL Nº 07 E CONSOLIDAÇÃO DA SOCIEDADE MP2 CONTRUÇÃO LTDA

CNPJ nº 24.597.344/0001-98



- 42.22-7-01 - Construção de redes de abastecimento de água, coleta de esgoto e construções correlatas, exceto obras de irrigação
- 42.99-5-01 - Construção de instalações esportivas e recreativas
- 42.99-5-99 - Outras obras de engenharia civil não especificadas anteriormente
- 43.11-8-01 - Demolição de edifícios e outras estruturas
- 43.11-8-02 - Preparação de canteiro e limpeza de terreno
- 43.29-1-04 - Montagem e instalação de sistemas e equipamentos de iluminação e sinalização em vias públicas, portos e aeroportos
- 43.30-4-04 - Serviços de pintura de edifícios em geral
- 43.91-6-00 - Obras de fundações
- 43.99-1-03 - Obras de alvenaria
- 49.23-0-02 - Serviço de transporte de passageiros - locação de automóveis com motorista
- 71.12-0-00 - Serviços de engenharia
- 77.11-0-00 - Locação de automóveis sem condutor
- 77.32-2-01 - Aluguel de máquinas e equipamentos para construção sem operador, exceto andaimes

PRAZO DE ATIVIDADES

CLÁUSULA QUARTA. A empresa iniciou suas atividades em **14/04/2016** e seu prazo de duração é indeterminado.

DA RESPONSABILIDADE

CLÁUSULA QUINTA. A responsabilidade do titular é restrita ao valor de suas quotas, respondendo ainda pela integralização do capital social (Art. 1052, CC/2022).

DA ADMINISTRAÇÃO

CLÁUSULA SEXTA. A administração da sociedade cabe **CONJUNTAMENTE** a(os) Sócios(as) **PATRICIA DE CARVALHO MENDES** e **CAMILA RIBEIRO CRUZ BARRETO COSTA FERREIRA**, com os poderes e atribuições de representação ativa e passiva na sociedade, judicial e extrajudicialmente, podendo praticar todos os atos compreendidos no objeto social, sempre de interesse da sociedade, autorizado o uso do nome empresarial, vedado, no entanto, fazê-lo em atividades estranhas ao interesse social ou assumir obrigações seja em favor de qualquer dos cotistas ou de terceiros, bem como onerar ou alienar bens imóveis da sociedade, sem autorização do(s) outro(s) sócio(s).

DO EXERCÍCIO SOCIAL

CLÁUSULA SÉTIMA. – Ao término de cada exercício social, em 31 de dezembro, os administradores prestarão contas justificadas de sua administração, procedendo à elaboração do inventário, do balanço patrimonial e do balanço do resultado econômico, cabendo aos sócios, na proporção de suas quotas, os lucros ou perdas apuradas. (Art. 1065, CC/2022).

DA ABERTURA E FECHAMENTO DE FILIAIS

CLAUSULA OITAVA. – A empresa poderá a qualquer tempo, abrir ou fechar filial ou outra dependência, mediante alteração contratual, devidamente assinada pelos sócios.

Req: 81300000695920

Junta Comercial do Estado da Bahia

11/05/2023

Certifico o Registro sob o nº 98370022 em 11/05/2023

Protocolo 232995060 de 11/05/2023

Nome da empresa MP2 CONSTRUÇÕES LTDA NIRE 29600121971

Este documento pode ser verificado em <http://regin.juceb.ba.gov.br/AUTENTICACAODOCUMENTOS/AUTENTICACAO.aspx>

Chancela 230711578995793

Esta cópia foi autenticada digitalmente e assinada em 11/05/2023

por Tiana Regila M G de Araújo - Secretária-Geral



http://assinador.juceb.ba.gov.br/assinador/autenticacao?chave=c104e2f024qjnttth-14c3a7e7-37-06a0c7bpe7h3m-113
ASSINADO DIGITALMENTE POR: 2041001591-PATRICIA DE CARVALHO MENDES|0481140704-CAMILA RIBEIRO CRUZ BARRETO COSTA FERREIRA

ALTERAÇÃO CONTRATUAL Nº 07 E CONSOLIDAÇÃO DA SOCIEDADE MP2 CONTRUÇÃO
LTDA

CNPJ nº 24.597.344/0001-98



DO PRÓ – LABORE

CLÁUSULA NONA. – A titular poderá fixar uma retirada mensal, a título de “pro-labore”, observadas as disposições regularmente pertinentes.

FALECIMENTO

CLÁUSULA DÉCIMA. – Falecendo ou interditado qualquer sócio a sociedade continuará sua atividade com os herdeiros ou sucessores. Não sendo possível ou inexistindo interesse destes ou do(s) sócio(s) remanescentes(s), o valor de seus haveres será apurado e liquidado com base na situação patrimonial da sociedade, a data da resolução, verificada em balanço especialmente levantado.

DA DECLARAÇÃO DE DESIMPEDIMENTO

CLÁUSULA DÉCIMA PRIMEIRA. - O(s) administradores(s) declara(m), sob as penas da lei, que não estão impedidos de exercer a administração da sociedade, por lei especial ou em virtude de condenação criminal, ou por se encontrar sob os efeitos dela, a pena que vede, ainda que temporariamente, o acesso a cargos públicos, ou por crime falimentar, de prevaricação, peita ou suborno, concussão, peculato ou contra a economia popular, contra o sistema financeiro nacional, contra normas de defesa da concorrência, contra relações de consumo, fé pública ou propriedade.

DA RATIFICAÇÃO E DO FORO

CLAUSULA DÉCIMA SEGUNDA. – Fica eleito o foro de Salvador/BAHIA para exercício e cumprimento dos direitos e obrigações resultantes deste contrato.

Salvador, 11 de maio de 2023.

PATRICIA DE CARVALHO MENDES

CAMILLA RIBEIRO CRUZ BARRETO COSTA FERREIRA

Req: 81300000695920

Junta Comercial do Estado da Bahia

11/05/2023

Certifico o Registro sob o nº 98370022 em 11/05/2023

Protocolo 232995060 de 11/05/2023

Nome da empresa MP2 CONSTRUÇÕES LTDA NIRE 29600121971

Este documento pode ser verificado em <http://regin.juceb.ba.gov.br/AUTENTICACAODOCUMENTOS/AUTENTICACAO.aspx>

Chancela 230711578995793

Esta cópia foi autenticada digitalmente e assinada em 11/05/2023

por Tiana Regila M G de Araújo - Secretária-Geral

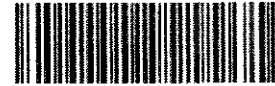

http://assinador.pscs.com.br/assinadorweb/autenticacaodocuments/autenticacao.aspx
ASSINADO DIGITALMENTE POR: 30403002521/PATRICIA DE CARVALHO MENDES|045140750-CAMILLA RIBEIRO CRUZ BARRETO COSTA FERREIRA

**TERMO DE AUTENTICAÇÃO**

NOME DA EMPRESA	MP2 - CONSTRUÇÕES LTDA
PROTOCOLO	232995060 - 11/05/2023
ATO	002 - ALTERAÇÃO
EVENTO	021 - ALTERAÇÃO DE DADOS (EXCETO NOME EMPRESARIAL)

MATRIZ

NIRE 29600121971
CNPJ 24.597.344/0001-98
CERTIFICADO DE REGISTRO EM 11/05/2023
PROTOCOLO ARQUIVAMENTO 98370022 DE 11/05/2023 DATA AUTENTICAÇÃO 11/05/2023

EVENTOS

051 - CONSOLIDAÇÃO DE CONTRATO/ESTATUTO ARQUIVAMENTO 98370022

REPRESENTANTES QUE ASSINARAM DIGITALMENTE

Cpf: 04531407504 - CAMILLA RIBEIRO CRUZ BARRETO COSTA FERREIRA - Assinado em 11/05/2023 às 15:32:47

Cpf: 90403002591 - PATRICIA DE CARVALHO MENDES - Assinado em 11/05/2023 às 15:33:45



TIANA REGILA M G DE ARAÚJO
Secretária-Geral

Junta Comercial do Estado da Bahia

11/05/2023

Certifico o Registro sob o nº 98370022 em 11/05/2023
Protocolo 232995060 de 11/05/2023

Nome da empresa MP2 - CONSTRUÇÕES LTDA NIRE 29600121971

Este documento pode ser verificado em <http://regin.juceb.ba.gov.br/AUTENTICACAODOCUMENTOS/AUTENTICACAO.aspx>
Chancela 230711578995793

Esta cópia foi autenticada digitalmente e assinada em 11/05/2023
por Tiana Regila M G de Araújo - Secretária-Geral

PREFEITURA MUNICIPAL DE SALVADOR – PMS
SECRETARIA MUNICIPAL DE GESTÃO – SEMGE
Gerência Central de Material e Patrimônio – GEMAP
Comissão Central Permanente de Cadastro e Avaliação de Fornecedores – COMPEC

Certificado de Registro Cadastral – CRC

Nº 3023

Data Inscrição: 11/10/2019

Data Renovação: 14/10/2022

Validade: 13/10/2023

DADOS DO FORNECEDOR

CNPJ/CPF 24.597.344/0001-98
Razão Social/Nome: MP2 CONSTRUÇÕES EIRELI
Nome Fantasia: MP2 CONSTRUÇÕES
Endereço: AVENIDA TANCREDO NEVES, 2539 – COND CEO SALVADOR SHOPPING, TORRE LONDRES, SALA 913
Bairro CAMINHO DAS ARVORES
Estado BA
Cidade: SALVADOR
CEP: 41820-021

GRUPOS CLASSES DE MATERIAIS E/OU SERVIÇOS APTA A OFERECER

0602-AGRIMENSURA	0606-ENSAIOS GEOTÉCNICOS
0612-ESTUDOS E PROJETOS DE ARQUITETURA	0617-ESTUDOS E PROJETOS DE DRENAGEM
0618-ESTUDOS E PROJETOS DE EDIFICAÇÕES	0619-ESTUDOS E PROJETOS DE ESTRUTURAS DE CONCRETO
0620-ESTUDOS E PROJETOS DE ESTRUTURAS METÁLICAS E DE MADEIRAS	0622-ESTUDOS E PROJETOS DE FUNDAÇÕES DIRETAS E PROFUNDAS
0623-ESTUDOS E PROJETOS DE GEOTÉCNICA E GEOLOGIA	0628-ESTUDOS E PROJETOS DE INSTALAÇÕES ELÉTRICAS DE BAIXA TENSÃO
0629-ESTUDOS E PROJETOS DE INSTALAÇÕES ELÉTRICAS DE MEDIA E ALTA TENSÃO	0632-ESTUDOS E PROJETOS DE INSTALAÇÕES PREDIAIS ELETRÔNICAS
0633-ESTUDOS E PROJETOS DE INSTALAÇÕES PREDIAIS HIDROSANITÁRIAS	0634-ESTUDOS E PROJETOS DE INSTALAÇÕES PREDIAIS TELEFÔNICAS
0639-ESTUDOS E PROJETOS DE PAVIMENTAÇÃO E SISTEMA VIÁRIO	0642-ESTUDOS E PROJETOS DE RECUPERAÇÃO E REFORÇO DE ESTRUTURAS
0646-ESTUDOS E PROJETOS DE SISTEMA DE IRRIGAÇÃO	0647-ESTUDOS E PROJETOS DE SISTEMAS DE AR CONDICIONADO CENTRAL
0648-ESTUDOS E PROJETOS DE SISTEMAS DE PROTEÇÃO CONTRA INCÊNDIO	0663-TOPOGRAFIAS
0665-ESTUDOS E PROJETOS DE REDES DE ÁGUAS PLUVIAIS	0701-OBRAS CIVIS DE AEROPORTOS
0703-OBRAS CIVIS DE DEMOLIÇÕES	0704-OBRAS CIVIS DE DRENAGEM
0705-OBRAS CIVIS DE EDIFICAÇÕES	0706-OBRAS CIVIS DE ESCAVAÇÃO EM ROCHA
0707-OBRAS CIVIS DE ESTRUTURAS DE CONCRETO	0708-OBRAS CIVIS DE ESTRUTURAS METÁLICAS E DE MADEIRAS
0709-OBRAS CIVIS DE ESTRUTURAS PRÉ-MOLDADAS	0710-OBRAS CIVIS DE EXECUÇÃO DE DESMATAMENTO
0712-OBRAS CIVIS DE FUNDAÇÕES	0713-OBRAS CIVIS DE IMPERMEABILIZAÇÃO
0714-OBRAS CIVIS DE INSTALAÇÕES PREDIAIS-SOM AMBIENTE/SIST. AUDIOVISUAL	0715-OBRAS CIVIS DE JARDINS E ÁREAS GRAMADAS
0718-OBRAS CIVIS DE PARQUES E PRAÇAS	0719-OBRAS CIVIS DE PAVIMENTAÇÃO E SISTEMA VIÁRIO
0721-OBRAS CIVIS DE PISCINAS DE CONCRETO ARMADO	0725-OBRAS CIVIS DE REBAIXAMENTO DE LENÇOL DE ÁGUA
0726-OBRAS CIVIS DE RECUPERAÇÃO ESTRUTURAL	0727-OBRAS CIVIS DE REDES E TELECOMUNICAÇÕES
0728-OBRAS CIVIS DE REFLORESTAMENTO	0729-OBRAS CIVIS DE REFORMAS PREDIAIS
0730-OBRAS CIVIS DE RODOVIAS	0731-OBRAS CIVIS DE SANEAMENTO
0732-OBRAS CIVIS DE TERRAPLANAGEM	0734-OBRAS DE ABASTECIMENTO DE ÁGUA
0736-OBRAS CIVIS DE REDES DE ÁGUAS PLUVIAIS	0802-COLOCAÇÃO DE PISOS E FORROS EM GERAL
0804-INSTALAÇÃO DE FORRO E PEÇA DE DECORAÇÃO EM GESSO	0812-INSTALAÇÃO E MONTAGEM DE DE COZINHAS INDUSTRIAIS
0813-INSTALAÇÃO E MONTAGEM DE DIVISÓRIA	0822-INSTALAÇÃO E MONTAGEM DE GALPÕES E ESTRUTURA METÁLICA
0837-INSTALAÇÃO E MONTAGEM DE SISTEMAS DE PROTEÇÃO CONTRA INCÊNDIO	0847-INSTALAÇÕES ELÉTRICAS DE BAIXA TENSÃO
0851-INSTALAÇÕES PREDIAIS ELETRÔNICAS	

FINALIDADE DO CERTIFICADO

Certificamos que a pessoa jurídica/física acima está inscrita no Cadastro Unificado de Fornecedores da Prefeitura Municipal do Salvador, em conformidade com a legislação vigente, pode participar de processos licitatórios, de acordo com as suas especialidades e exigências adicionais estabelecidas nos instrumentos convocatórios. A emissão desse certificado não implica em obrigação de qualquer natureza, por parte do Município, em assumir compromissos futuros juntos a pessoa jurídica/física cadastrada.

CERTIDÕES/VALIDADE

Certificado de Registro Cadastral – CRC

Nº 3023

Data Inscrição: 11/10/2019

Data Renovação: 14/10/2022

Validade: 13/10/2023

DADOS DO FORNECEDOR

CNPJ/CPF: 24.597.344/0001-98
Razão Social/Nome: MP2 CONSTRUÇÕES EIRELI
Nome Fantasia: MP2 CONSTRUÇÕES
Endereço: AVENIDA TANCREDO NEVES, 2539 – COND CEO SALVADOR SHOPPING, TORRE LONDRES, SALA 913
Bairro: CAMINHO DAS ARVORES
Estado: BA
Cidade: SALVADOR
CEP: 41820-021

GRUPOS CLASSES DE MATERIAIS E/OU SERVIÇOS APTA A OFERECER

CERTIDÃO NEGATIVA DE DÉBITOS TRABALHISTAS: 01/04/2023	REGULARIDADE – FAZENDA FEDERAL: 21/11/2022
REGULARIDADE – FAZENDA MUNICIPAL: 05/11/2022	REGULARIDADE – INSS: 21/11/2022
REGULARIDADE – FAZENDA ESTADUAL: 02/12/2022	REGULARIDADE – FGTS: 23/10/2023
CERTIDÃO NEGATIVA FALÊNCIA OU CONCORDATA: 02/11/2022	DÍVIDA ATIVA DA UNIÃO: 21/11/2022

DADOS CONTÁBEIS:

DATA DO BALANÇO PATRIMONIAL: 31/12/2021	ÍNDICE DE LIQUIDEZ CORRENTE: 2,12
ÍNDICE DE LIQUIDEZ GERAL: 1,92	ÍNDICE DE ENDIVIDAMENTO: 0,43
CAPITAL SOCIAL: R\$ 400.000,00	PATRIMÔNIO LÍQUIDO: R\$ 4.485.286,40

A aceitação do presente certificado está condicionada à verificação de sua validade na Internet no endereço:
<http://www.compras.salvador.ba.gov.br>

Emitido em, 14/10/2022 14:05



SUPERINTENDÊNCIA DE OBRAS PÚBLICAS DO SALVADOR–SUCOP

CONCORRÊNCIA Nº 015/2023

OBJETO: Contratação de empresa capacitada para execução de obras de Modernização de Campos de Futebol, através da Implantação de Grama Sintética, Manta Drenante e Embasamento Granular, Salvador/BA, sob regime de empreitada, preços unitários, com fornecimento de mão de obra, materiais, equipamentos, e o que for necessário para a execução destes serviços.

**DECLARAÇÃO DA LICITANTE DE CUMPRIMENTO AO ARTIGO 7º, INCISO XXXIII,
DA CONSTITUIÇÃO FEDERAL DECLARAÇÃO DE TRABALHO DO MENOR**

A signatária **MP2 CONSTRUÇÕES EIRELI**, inscrita no CNPJ nº 24.597.344/0001-98, por intermédio de seu representante legal **CAMILLA RIBEIRO CRUZ BARRETO COSTA FERREIRA**, portadora da Carteira de Identidade nº 149280823 e CPF nº 045.314.075-04 e **PATRICIA DE CARVALHO MENDES**, portadora da Carteira de Identidade nº 08.045.760-68 e CPF: 904.030.025-91 declara par aos devidos fins do disposto no Inciso V do art. 27 da Lei nº 8.666, de 21 de junho de 1993, acrescido na Lei nº 9.854, de 27 de outubro de 1999, que não emprega menor de dezoito anos em trabalho noturno, perigoso ou insalubre e não emprega menor de dezesseis anos.

Ressalva: emprega menor, a partir de quatorze anos, na condição de aprendiz

Sim ()

Não (X)

Salvador, 21 de Agosto de 2023

MP2 CONSTRUÇÕES EIRELI
CNPJ: 24.597.344/0001-98
VICTOR HUGO ANDRADE SOARES
(PROCURADOR)
CPF: 055.504.685-06

📍 Av. Tancredo Neves, 2539 - Cond. CEO Salvador Shopping, Torre Londres, Sl. 913,
Caminho das Árvores - Salvador/BA - CEP: 41.820-021 | CNPJ: 24.597.344/0001-98

☎ 71 3142-1626 ✉ camilla@mp2construcoes.com.br



SUPERINTENDÊNCIA DE OBRAS PÚBLICAS DO SALVADOR-SUCOP

CONCORRÊNCIA Nº 015/2023

OBJETO: Contratação de empresa capacitada para execução de obras de Modernização de Campos de Futebol, através da Implantação de Grama Sintética, Manta Drenante e Embasamento Granular, Salvador/BA, sob regime de empreitada, preços unitários, com fornecimento de mão de obra, materiais, equipamentos, e o que for necessário para a execução destes serviços.

**DECLARAÇÃO DE INEXISTÊNCIA DE FATO SUPERVENIENTE IMPEDITIVO DA
HABILITAÇÃO**

A **MP2 CONSTRUÇÕES LTDA**, CNPJ sob nº 24.597.344//0001-98, sito Av. Tancredo Neves, 2539, Edif. CEO SALVADOR, Torre Londres, Sala 913, Caminho das Árvores, Salvador/Bahia, CEP: 41.820-021, declara, sob as penas da Lei, que até a presente data inexistem fatos impeditivos para à expedição do CRC e à expedição dos documentos necessários e comprobatórios referentes à habilitação jurídica e regularidade fiscal, que o inabilite a participar da Licitação.

Salvador 21 de agosto de 2023

MP2 CONSTRUÇÕES EIRELI
CNPJ: 24.597.344/0001-98
VICTOR HUGO ANDRADE SOARES
(PROCURADOR)
CPF: 055.504.685-06